MARVEL
40 anos no BRASIL
ANIQUILAÇÃO
PRÓLOGO
GIFFEN • KOLINS • OLIVETTI • CHUNG
SQUADRÃO DOS CENTURIÕES DE KANDAR

DIA DA ANIQUILAÇÃO MENOS 7...
NOS CONFINS DO UNIVERSO

SISTEMA LIMÍTROFE 026

História originalmente publicada em ANNIHILATION PROLOGUE 1 (maio/2006)

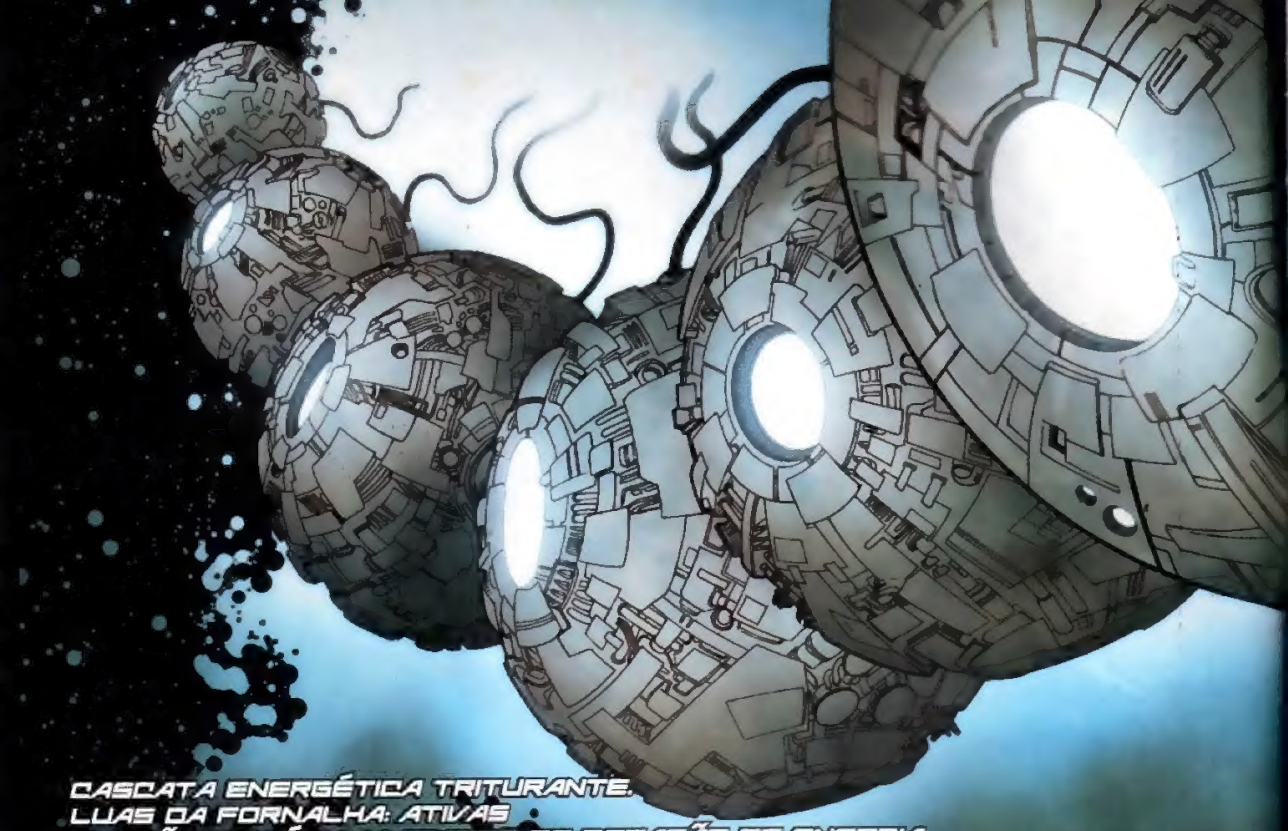

CASCATA ENERGÉTICA TRITURANTE.
LUAS DA FORNALHA: ATIVAS
FUNÇÃO PRIMÁRIA: UNIDADES DE GERAÇÃO DE ENERGIA ALIMENTADAS PELA CASCATA ENERGÉTICA.
FUNÇÃO SECUNDÁRIA: COMPLEXO PENAL DE SEGURANÇA MÁXIMA. APENAS PARA SENTENCIADOS À PENA DE MORTE.
SISTEMA LIMÍTROFE 026

DIZ QUE EU TÔ ERRADO!
DETENTOS, SE NOS DEREM PROBLEMAS, OS NANOCARCEREIROS DERRUBAM VOCÊS A PARTIR DE SEUS PRÓPRIOS CORPOS!
DE AGORA EM DIANTE, SÓ PIORA. APROVEITEM O QUE LHES RESTA DE VIDA. ENTENDERAM? ENTÃO, SUMAM!
LEGAL. TEM CERTEZA DE QUE VOCÊ É CLÉRIGO?
NÃO ESTOU AQUI PRA SER "LEGAL", MAS PARA DAR FALSAS ESPERANÇAS E CONSOLO INADEQUADO.
VOCÊ É CLÉRIGO.
O AR É MEIO VICIADO AQUI. DÁ UMA SENSAÇÃO ESTRANHA...
TAMBÉM SENTIU, OFICIAL SWAD?
PRESSÃO.
EXPECTATIVA. E NÃO É DAS BOAS.
NÃO SINTO NADA.
É PORQUE VOCÊ É UM GROSSEIRÃO INSENSÍVEL.
OPA... ISSO É NOVIDADE. PRÀ ONDE ESSES BICHINHOS MECÂNICOS ESTÃO INDO?
SKITCH
SÃO MONITORES DE INTELIGÊNCIA ARTIFICIAL, NÃO "BICHINHOS MECÂNICOS". MAS... ELES NUNCA VÊM À SUPERFÍCIE! SUAS FUNÇÕES SÃO INTERNAS!
SERÁ QUE FORAM DOMINADOS?
ISSO... NÃO É BOM, NÉ?
DOMINADOS? COM QUE OBJETIVO?!
ACHO QUE ELES QUEREM TESTEMUNHAR.
TESTEMUNHAR? O QUÊ?
MEU DEUS...

...ALGO ACABA DE *ATRAVESSAR* A CASCATA ENERGÉTICA!

DIA DA ANIQUILAÇÃO

KEITH GIFFEN
ROTEIRO

SCOTT KOLINS & ARIEL OLIVETTI
ARTE

JUDE CHUNG
CORES

ANDY SCHMIDT
EDITOR ORIGINAL

JOE QUESADA
EDITOR-CHEFE ORIGINAL

MARIO LUIZ C. BARROSO/FL
TRADUÇÃO & ADAPTAÇÃO

GISELE TAVARES
LETRAS

FERNANDO LOPES
EDITOR

SCANS: CAVALEIRO DO SERTÃO

TODOS AOS POSTOS DE EMERGÊNCIA!
ESTÃO SE ESPALHANDO POR TODA PARTE!
PROCUREM ABRIGO!
DE ONDE ELES--?
...ESCAVANDO...
...VARANDO A FORNALHA--

MAS O QUE PODERIA-- ARRGH!
SWAD!

AH, NÃO...

C-COLE... NÃO ME DEIXA MORRER... SEM ABSOLVIÇÃO.
HEIN? S-SWAD?
POR FAVOR...
EU... NÃO SEI COMO... NÃO POSSO--

EU... TE GUIO... POR FAVOR...
SWAD, EU--
REPETE... "RECEBAM ESTA PENITÊNCIA..."

"RECEBAM ESTA PENITÊNCIA..."
"...AQUELES CUJOS PECADOS SERÃO PERDOADOS..."
"AQUELES CUJOS PECADOS SERÃO PERDOADOS..."

"...E AQUELES CUJOS PECADOS SERÃO LEMBRAD--!"

"E AQUELES CUJOS PECADOS SERÃO LEMBRADOS."

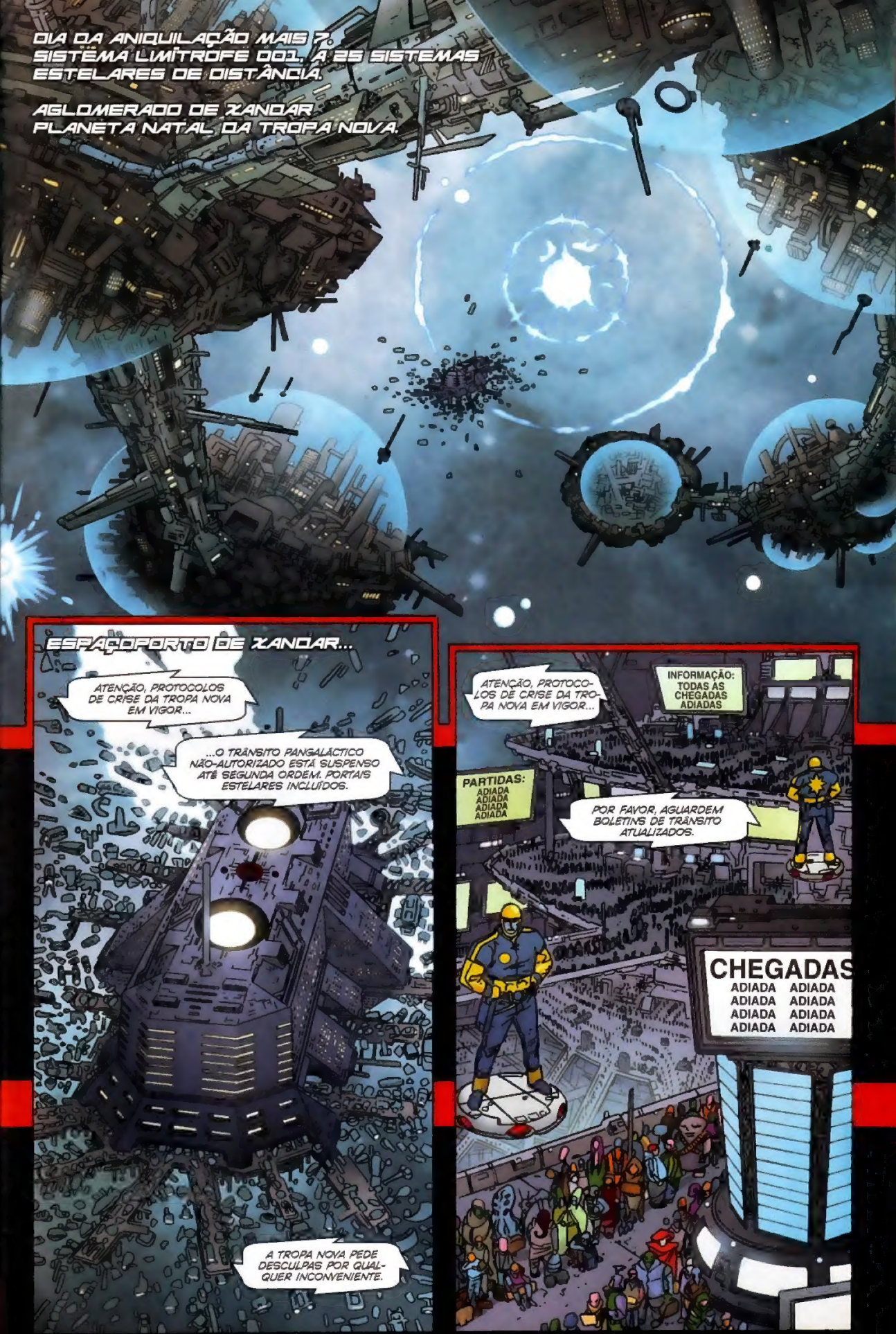
DIA DA ANIQUILAÇÃO MAIS 7.
SISTEMA LIMÍTROFE 001. A 25 SISTEMAS ESTELARES DE DISTÂNCIA.
AGLOMERADO DE XANDAR
PLANETA NATAL DA TROPA NOVA.
ESPAÇOPORTO DE XANDAR...
ATENÇÃO, PROTOCOLOS DE CRISE DA TROPA NOVA EM VIGOR...
...O TRÂNSITO PANGALÁCTICO NÃO-AUTORIZADO ESTÁ SUSPENSO ATÉ SEGUNDA ORDEM. PORTAIS ESTELARES INCLUÍDOS.
A TROPA NOVA PEDE DESCULPAS POR QUALQUER INCONVENIENTE.
ATENÇÃO, PROTOCOLOS DE CRISE DA TROPA NOVA EM VIGOR...
INFORMAÇÃO: TODAS AS CHEGADAS ADIADAS
PARTIDAS: ADIADA ADIADA ADIADA ADIADA
POR FAVOR, AGUARDEM BOLETINS DE TRÂNSITO ATUALIZADOS.
CHEGADAS
ADIADA ADIADA
ADIADA ADIADA
ADIADA ADIADA
ADIADA ADIADA

APENAS ACESSO AUTORIZADO
RESTRIÇÃO PRIORITÁRIA ALFA - 0110
POR FAVOR, MANTENHA O PERÍMETRO LIVRE
RIDER, RICHARD, TERRÁQUEO, SE APRESENTANDO.
NÃO ERA ASSIM QUE EU PRETENDIA PASSAR MINHAS FÉRIAS.
QUER UM LENCINHO, BUROCRATA?
MUITO BEM, RIDER. VOCÊS ESTÃO NO ÚLTIMO GRUPO. APRESSEM-SE. REUNIÃO DE PELOTÕES ÀS 0200. TRANSPORTES NOS QUIOSQUES DE TRÂNSITO EM MASSA 17 A 32.
PYO, RIGELIANA, SE APRESENTANDO.
BELO VISUAL.
TÁ FALANDO COMIGO? O QUE TEM DE ERRADO COM O MEU VISUAL?
SAMAYA, CENTAURIANA, SE APRESENTANDO.
IGNORE-A, RIDER. TODOS NÓS FAZEMOS ISSO.
PRA AZAR DE VOCÊS, SAM.
HMM... BLOQUEIO TOTAL DO SISTEMA. ESSA VAI SER CABELUDA, PODEM ESCREVER.
CABELUDA?
NO ÚLTIMO BLOQUEIO TOTAL, NÓS QUASE ENFRENTAMOS GALACTUS... MAS NÃO DEU EM NADA.
DIZEM QUE TEVE UM INCIDENTE NA FORNALHA.
PARECE QUE SOBROU MAIS UM TONHO TERRÁQUEO PRA GENTE, SAM.

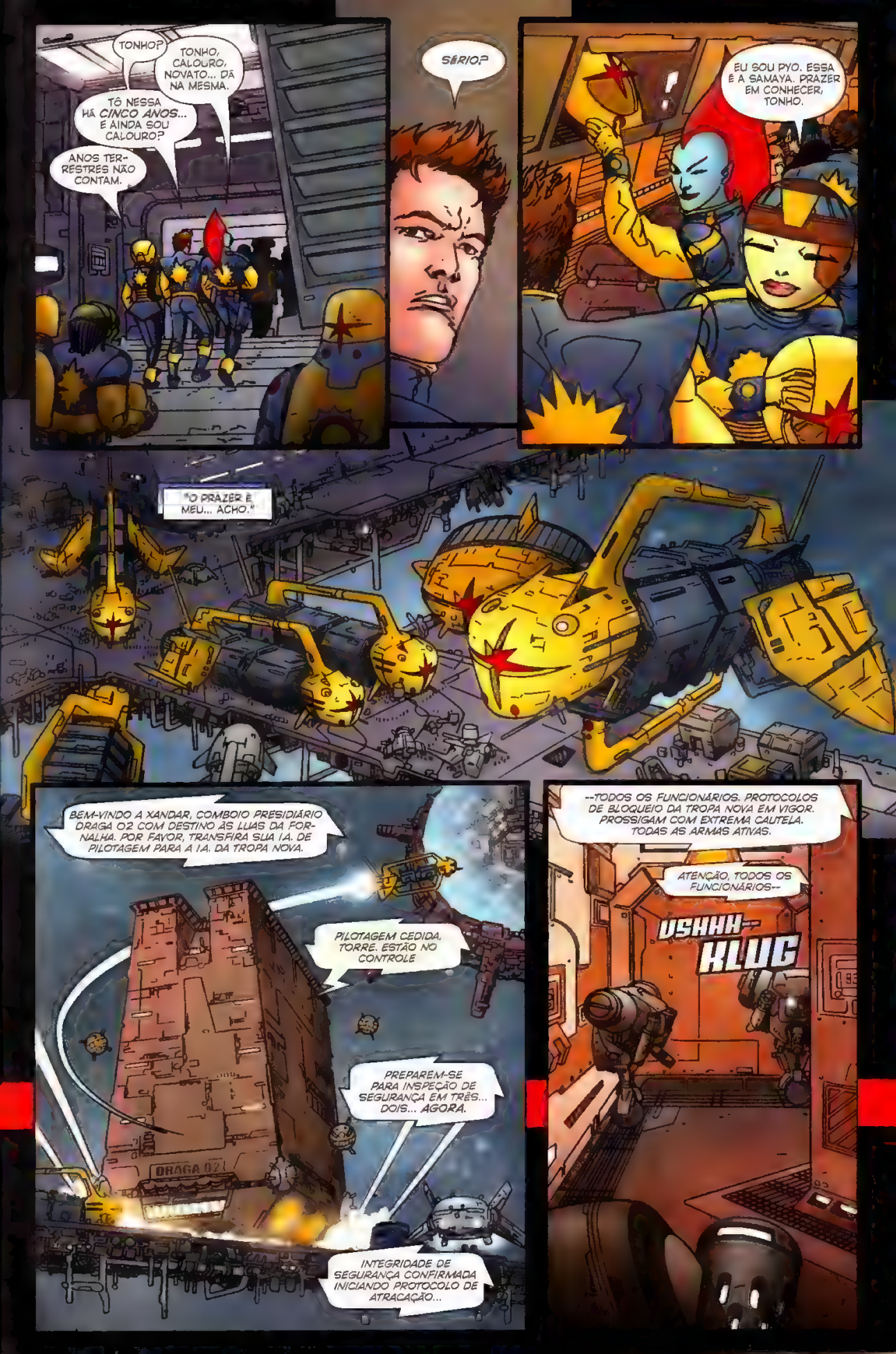
TONHO?
TONHO, CALOURO, NOVATO... DÁ NA MESMA.
TÔ NESSA HÁ CINCO ANOS... E AINDA SOU CALOURO?
ANOS TERRESTRES NÃO CONTAM.
SÉRIO?
EU SOU PYO. ESSA É A SAMAYA. PRAZER EM CONHECER, TONHO.
"O PRAZER É MEU... ACHO."
BEM-VINDO A XANDAR, COMBOIO PRESIDIÁRIO DRAGA 02 COM DESTINO ÀS LUAS DA FORNALHA. POR FAVOR, TRANSFIRA SUA IA. DE PILOTAGEM PARA A IA. DA TROPA NOVA.
PILOTAGEM CEDIDA, TORRE. ESTÃO NO CONTROLE
PREPAREM-SE PARA INSPEÇÃO DE SEGURANÇA EM TRÊS... DOIS... AGORA.
DRAGA 02
INTEGRIDADE DE SEGURANÇA CONFIRMADA INICIANDO PROTOCOLO DE ATRACAÇÃO...
--TODOS OS FUNCIONÁRIOS. PROTOCOLOS DE BLOQUEIO DA TROPA NOVA EM VIGOR. PROSSIGAM COM EXTREMA CAUTELA. TODAS AS ARMAS ATIVAS.
ATENÇÃO, TODOS OS FUNCIONÁRIOS--
VSHHH--
KLUG

A GENTE JÁ PODE IR?
NÃO GOSTO DISSO.
NINGUÉM GOSTA.
DRAX, VULGO O DESTRUIDOR... ACUSADO POR-- AQUI DIZ DUZENTAS MIL?!
Ô, SACO!
O SUJEITO CAUSA DUZENTAS MIL MORTES E TEMOS QUE DEIXAR ELE IR?!
NÃO FUI EU
AS LEITURAS DE MATRIZ GENÉTICA NÃO CONFEREM. NÃO PODEMOS PROVAR QUE ELE É. QUEM NÓS SABEMOS QUE É.
E ELE SE SAFA POR UM DETALHE TÉCNICO?
NÃO PODEMOS PROVAR QUE É DRAX!
TUDO BEM, "SR. DESCONHECIDO". ASSIM QUE O BLOQUEIO FOR SUSPENSO, VOCÊ CAI FORA DAQUI. NÃO ME INTERESSA PRA ONDE.
ATÉ LÁ, É REDEA CURTA, "DESTRUIDOR".
NÃO FUI EU, MAS TERRORISTAS KREES EM UM ASSENTAMENTO SKRULL LEMBRE-SE BEM DISSO.
E VOCÊ SÓ ESTAVA DE CARONA? EU NÃO CAIO NESSA
PROBLEMA TEU!
UMA CRIA TERRÁQUEA. DEPOIS DIZEM QUE VOCÊ FICOU MAIS INTELIGENTE.
ELA É PERIGOSA. BASTA OLHAR PRA VER.
SUMAM DA MINHA FRENTE.

A GENTE MOSTROU PRA ELE.
REFRESQUE MINHA MEMÓRIA, CAMMI: POR QUE EU ATURO VOCÊ, MESMO?
EU SOU TUA DONA. AQUELE SKRULL TE DEU PRA MIM.
HM-HMM.
PODE PARAR COM ISSO.
POSSE SÃO NOVE DÉCIMOS DA LEI.
E AÍ... JÁ PODEMOS IR?
NÃO.
POR QUÊ? ELES NÃO PODEM TE PRENDER SE NÃO PROVAREM QUE É VOCÊ.
HOUVE UM BLOQUEIO TOTAL DO SISTEMA. ACONTECEU ALGO IMPORTANTE.
TIPO O 11 DE SETEMBRO?
ESQUECE.
PRA ONDE ESTÃO LEVANDO A GENTE?
UM LUGAR SEGURO.
PRA ELES.

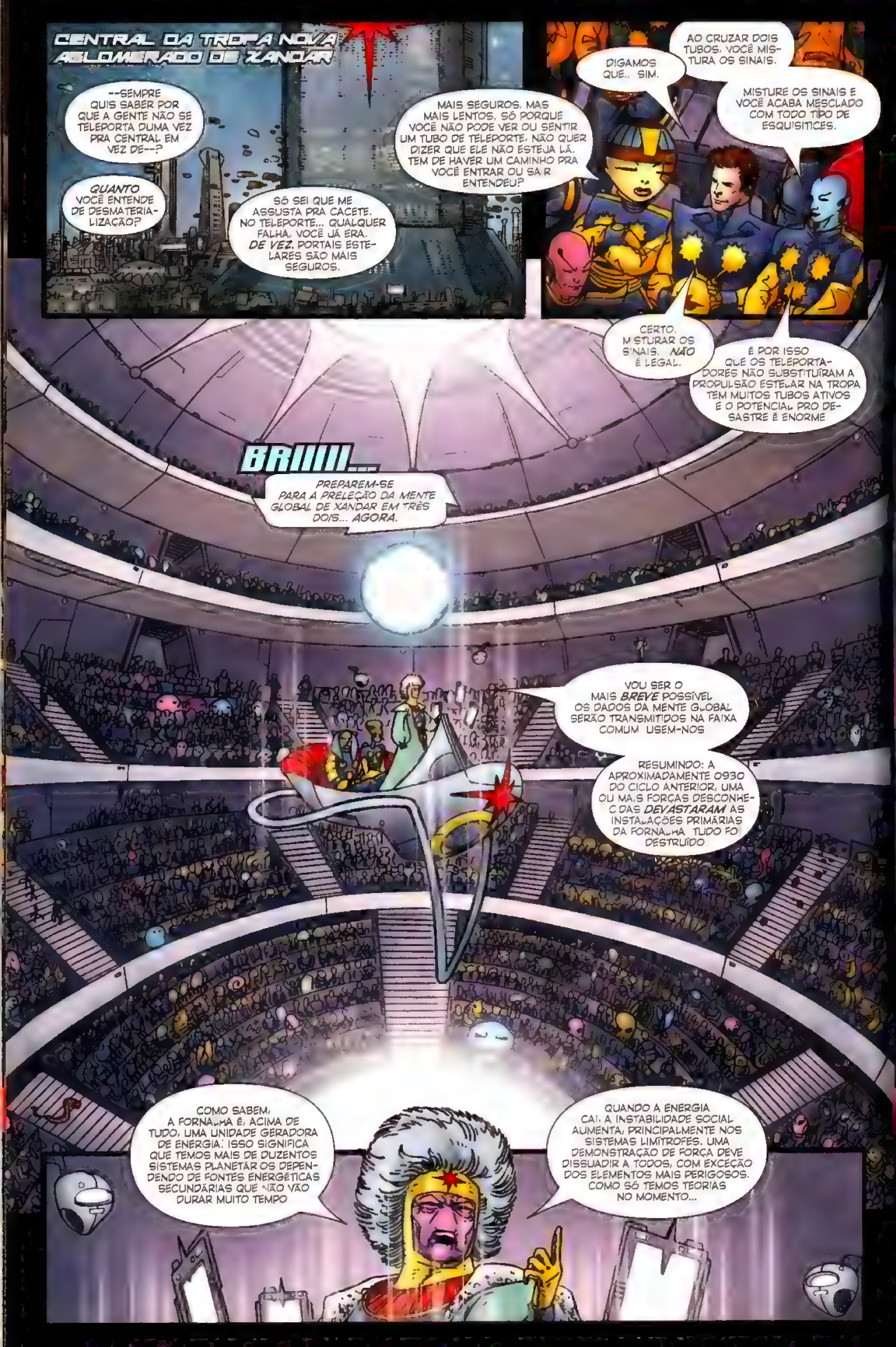
CENTRAL DA TROPA NOVA
AGLOMERADO DE XANDAR
--SEMPRE QUIS SABER POR QUE A GENTE NÃO SE TELEPORTA DUMA VEZ PRA CENTRAL EM VEZ DE--?
QUANTO VOCÊ ENTENDE DE DESMATERIALIZAÇÃO?
SÓ SEI QUE ME ASSUSTA PRA CACETE. NO TELEPORTE... QUALQUER FALHA, VOCÊ JÁ ERA. DE VEZ. PORTAIS ESTELARES SÃO MAIS SEGUROS.
MAIS SEGUROS, MAS MAIS LENTOS, SÓ PORQUE VOCÊ NÃO PODE VER OU SENTIR UM TUBO DE TELEPORTE. NÃO QUER DIZER QUE ELE NÃO ESTEJA LÁ. TEM DE HAVER UM CAMINHO PRA VOCÊ ENTRAR OU SAIR ENTENDEU?
DIGAMOS QUE.. SIM.
AO CRUZAR DOIS TUBOS, VOCÊ MISTURA OS SINAIS.
MISTURE OS SINAIS E VOCÊ ACABA MESCLADO COM TODO TIPO DE ESQUISITICES.
CERTO. MISTURAR OS SINAIS. NÃO É LEGAL.
É POR ISSO QUE OS TELEPORTADORES NÃO SUBSTITUÍRAM A PROPULSÃO ESTELAR NA TROPA TEM MUITOS TUBOS ATIVOS E O POTENCIAL PRO DESASTRE É ENORME
BRIIIII...
PREPAREM-SE PARA A PRELEÇÃO DA MENTE GLOBAL DE XANDAR EM TRÊS DOIS... AGORA.
VOU SER O MAIS BREVE POSSÍVEL OS DADOS DA MENTE GLOBAL SERÃO TRANSMITIDOS NA FAIXA COMUM USEM-NOS
RESUMINDO: A APROXIMADAMENTE 0930 DO CICLO ANTERIOR, UMA OU MAIS FORÇAS DESCONHECIDAS DEVASTARAM AS INSTALAÇÕES PRIMÁRIAS DA FORNALHA TUDO FOI DESTRUÍDO
COMO SABEM, A FORNALHA É, ACIMA DE TUDO, UMA UNIDADE GERADORA DE ENERGIA. ISSO SIGNIFICA QUE TEMOS MAIS DE DUZENTOS SISTEMAS PLANETÁRIOS DEPENDENDO DE FONTES ENERGÉTICAS SECUNDÁRIAS QUE NÃO VÃO DURAR MUITO TEMPO
QUANDO A ENERGIA CAI, A INSTABILIDADE SOCIAL AUMENTA, PRINCIPALMENTE NOS SISTEMAS LIMÍTROFES. UMA DEMONSTRAÇÃO DE FORÇA DEVE DISSUADIR A TODOS, COM EXCEÇÃO DOS ELEMENTOS MAIS PERIGOSOS. COMO SÓ TEMOS TEORIAS NO MOMENTO...

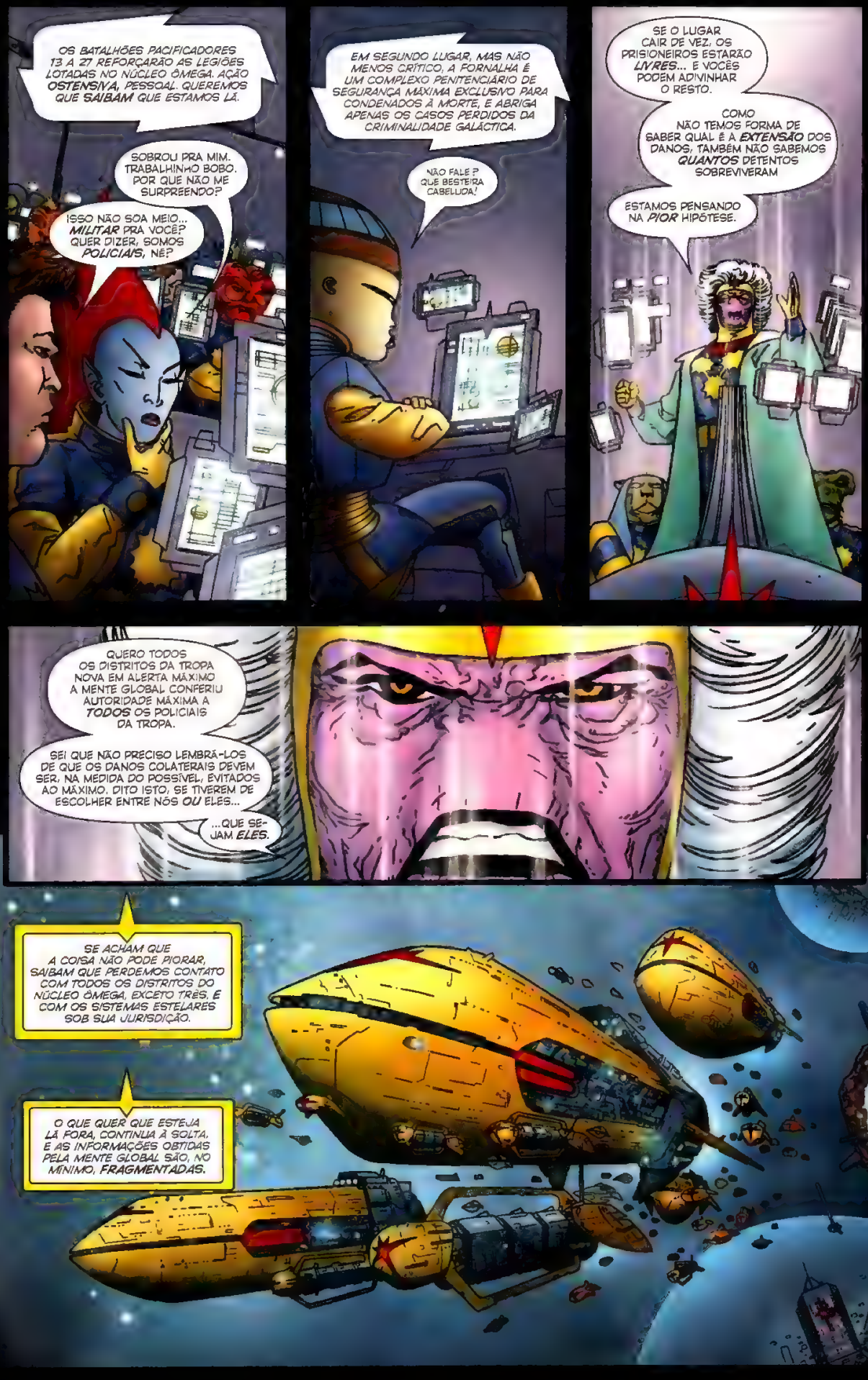
OS BATALHÕES PACIFICADORES 13 A 27 REFORÇARÃO AS LEGIÕES LOTADAS NO NÚCLEO ÔMEGA. AÇÃO OSTENSIVA, PESSOAL. QUEREMOS QUE SAIBAM QUE ESTAMOS LÁ.
SOBROU PRA MIM. TRABALHINHO BOBO. POR QUE NÃO ME SURPREENDO?
ISSO NÃO SOA MEIO... MILITAR PRA VOCÊ? QUER DIZER, SOMOS POLICIAIS, NÉ?
EM SEGUNDO LUGAR, MAS NÃO MENOS CRÍTICO, A FORNALHA É UM COMPLEXO PENITENCIÁRIO DE SEGURANÇA MÁXIMA EXCLUSIVO PARA CONDENADOS À MORTE, E ABRIGA APENAS OS CASOS PERDIDOS DA CRIMINALIDADE GALÁCTICA.
NÃO FALE? QUE BESTEIRA CABELUDA!
SE O LUGAR CAIR DE VEZ, OS PRISIONEIROS ESTARÃO LIVRES... E VOCÊS PODEM ADIVINHAR O RESTO.
COMO NÃO TEMOS FORMA DE SABER QUAL É A EXTENSÃO DOS DANOS, TAMBÉM NÃO SABEMOS QUANTOS DETENTOS SOBREVIVERAM
ESTAMOS PENSANDO NA PIOR HIPÓTESE.
QUERO TODOS OS DISTRITOS DA TROPA NOVA EM ALERTA MÁXIMO. A MENTE GLOBAL CONFERIU AUTORIDADE MÁXIMA A TODOS OS POLICIAIS DA TROPA.
SEI QUE NÃO PRECISO LEMBRÁ-LOS DE QUE OS DANOS COLATERAIS DEVEM SER, NA MEDIDA DO POSSÍVEL, EVITADOS AO MÁXIMO. DITO ISTO, SE TIVEREM DE ESCOLHER ENTRE NÓS OU ELES...
...QUE SEJAM ELES.
SE ACHAM QUE A COISA NÃO PODE PIORAR, SAIBAM QUE PERDEMOS CONTATO COM TODOS OS DISTRITOS DO NÚCLEO ÔMEGA, EXCETO TRÊS, E COM OS SISTEMAS ESTELARES SOB SUA JURISDIÇÃO.
O QUE QUER QUE ESTEJA LÁ FORA, CONTINUA À SOLTA. E AS INFORMAÇÕES OBTIDAS PELA MENTE GLOBAL SÃO, NO MÍNIMO, FRAGMENTADAS.

SE AS LEITURAS DOS MAPAS ESTELARES ESTIVEREM CORRETAS, E A LOGÍSTICA ACREDITA QUE SIM, UMA PARCELA CONSIDERÁVEL DE NOSSOS ADVERSÁRIOS ESTÁ A DOIS SISTEMAS ESTELARES DAQUI. ISSO NOS DÁ ALGUM TEMPO.
JÁ TRANSMITIMOS ATUALIZAÇÕES TÁTICAS PARA SEUS COMUNICADORES PESSOAIS. SUAS ORDENS TAMBÉM ESTÃO ALI.
XIII... LÁ VEM BOMBA, QUER VER?
CAMM!...
.. ESTAMOS DE SAÍDA
EU SABIA! EU SABIA!
TODO O SISTEMA XANDARIANO ESTÁ BLOQUEADO. ISSO SIGNIFICA QUE, SE HOUVER ALGUÉM LÁ FORA E NÃO FOR MEMBRO DA TROPA, CONSIDEREM HOSTIL.
A CENTRAL DA TROPA NOVA ASSUME RESPONSABILIDADE TOTAL PELAS BAIXAS POR FOGO AMIGO.
NEM PENSE NISSO
SEI QUE VOCÊS TÊM PERGUNTAS, MAS ELAS VÃO TER DE ESPERAR. ESTAMOS EM PRIORIDADE ALFA E ISSO SIGNIFICA QUE AÇÕES SÃO MAIS IMPORTANTES DO QUE PALAVRAS.
DESTRUUUGHH
FRAKK!
ISSO FOI BOA IDEIA?
PELA ÚLTIMA VEZ... CALE A BOCA!

FAREMOS O DE SEMPRE: A TROPA NOVA RESISTIRÁ.
VOCÊS JÁ TÊM SUAS ORDENS. CUMPRAM!

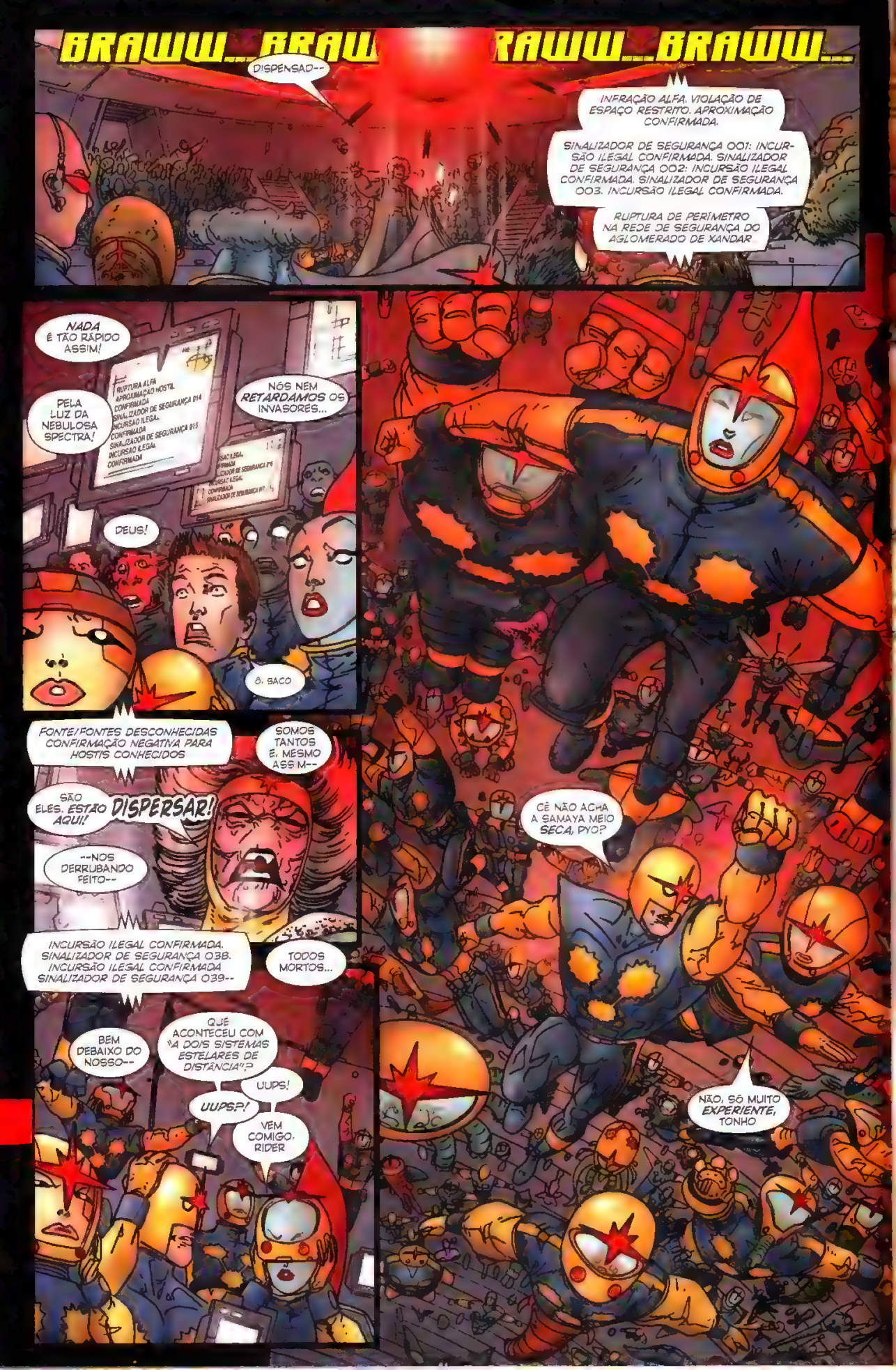
BRAWW...BRAW
RAWW...BRAWW...
DISPENSAD--
INFRAÇÃO ALFA. VIOLAÇÃO DE ESPAÇO RESTRITO. APROXIMAÇÃO CONFIRMADA.
SINALIZADOR DE SEGURANÇA 001: INCURSÃO ILEGAL CONFIRMADA. SINALIZADOR DE SEGURANÇA 002: INCURSÃO ILEGAL CONFIRMADA. SINALIZADOR DE SEGURANÇA 003. INCURSÃO ILEGAL CONFIRMADA.
RUPTURA DE PERÍMETRO NA REDE DE SEGURANÇA DO AGLOMERADO DE XANDAR
NADA É TÃO RÁPIDO ASSIM!
PELA LUZ DA NEBULOSA SPECTRA!
NÓS NEM RETARDAMOS OS INVASORES...
DEUS!
Ô, SACO
FONTE/FONTES DESCONHECIDAS CONFIRMAÇÃO NEGATIVA PARA HOSTIS CONHECIDOS
SOMOS TANTOS E, MESMO ASSIM--
SÃO ELES. ESTÃO AQUI! DISPERSAR!
--NOS DERRUBANDO FEITO--
INCURSÃO ILEGAL CONFIRMADA. SINALIZADOR DE SEGURANÇA 038. INCURSÃO ILEGAL CONFIRMADA SINALIZADOR DE SEGURANÇA 039--
TODOS MORTOS...
BEM DEBAIXO DO NOSSO--
QUE ACONTECEU COM "A DOIS SISTEMAS ESTELARES DE DISTÂNCIA"!?
UUPS!
UUPS?!
VEM COMIGO, RIDER
CÊ NÃO ACHA A SAMAYA MEIO SECA, PYO?
NÃO, SÓ MUITO EXPERIENTE, TONHO

ESPAÇOPORTO DE XANDAR
ISSO É RUIM PACA, NÉ?
PODE-SE DIZER QUE SIM.
TIPO... NÃO TEM NADA PIOR?
HNF... QUER QUE EU TE DERRUBE?
BOA MENINA.
JÁ TÔ CALANDO.
DESATIVAR ESCUDOS DAS CELAS!
MAS--
NÃO PODEMOS DEIXAR OS PRISIONEIROS MORREREM INDEFESOS!
--OFICIAIS NOVA, APRESENTEM-SE IMEDIATAMENTE!
LIBERAR ACESSO ÀS CÁPSULAS! AUTORIZAÇÃO RUBRA E ACIMA!
NÓS PODEMOS USAR FORÇA LETAL!
THWOK!
EI! AONDE VOCÊ PENSA QUE VAARGH?!
SAI DA FRENTE
APERTE O CINTO.
CLUD!
IAU!
ESTAS COISAS FORAM PROGRAMADAS PRA VOAR ATÉ UM LUGAR SEGURO?
E-EU.. E-EU--
BOA RESPOSTA.
SMAK
BREEET!
SEQÜÊNCIA DE LANÇAMENTO INICIADA.
EI! PERAÍ! EU NÃO TÔ--

FWOOSH
ESTA JOÇA... SABE POUSAR SOZINHA, NÉ, DRAX?
DRAX?
DRAX?!?

ELES ROMPERAM O PERÍMETRO PRIMÁRIO? ESTÃO EM ÓRBITA?
VAMOS USAR TÁTICA DE GUERRILHA: AVARIAR O MÁXIMO DE INIMIGOS E FUGIR ANTES QUE ELES POUSEM.
UNGH!
IAH! NÃO DÁ PRA SEGURAR..
HNNGH!
SAMAYA!
PEGUE! PARA DE SE DEBATER!
A INTELIGÊNCIA ARTIFICIAL DA MENTE GLOBAL FOI CORROMPIDA!
DE NADA
RIDER... VOCÊ NÃO ENTENDE... OS COMUNICADORES DA MENTE GLOBAL CAÍRAM.
A MENTE FUNCIONA COMO OS OLHOS E OUVIDOS DA TROPA SE ELA PIFOU...
...NÓS ESTAMOS CEGOS E SURDOS.
E FERRADOS. DEFINITIVAMENTE FERRADOS...

ZAAK
FOGO SUPRESSOR! PROTEJAM OS CIDADÃOS!
DISPAREM À VONTADE! DISPAREM!
CHOOM
ELES NÃO CAEM!

NÃO CA--
TEM MUITOS INIMIGOS!
MENOS PAPO E MAIS AÇÃO!
VAMOS SAIR DAQUI! A ESTRUTURA INTEIRA ESTÁ VINDO ABAIXO!
FALAR É FÁCIL! QUALQUER UM QUE SE MEXE É *FATIADO!*
TÁ, MAS ELES ESTÃO ATIRANDO A ESMO! VÃO SACRIFICAR OS PRÓPRIOS ALIADOS PRA PEGAREM A GENTE!
TÁ NA HORA DE USAR ISSO A NOSSO *FAVOR.*
A NOSSO--?

VENHAM COMIGO E NÃO PAREM.

PADRÕES ALEATÓRIOS!

RIDER?!

SPLAM

FRAK

POOM

BLAM!

ZAAAM

ZAAAM

CRUNCH

FRAK

TWHAM

ORA... ELE FEZ AS CRIATURAS SE ELIMINAREM!

VAMOS!

VOCÊS OUVIRAM! DECOLAR!

SIGAM O EXEMPLO DE RIDER! ACABEM COM ELES!

AVANTE, NOVAS!

SKRAM
?!?
QU--P

NUNCA VAMOS ESCAPAR!
QUÊ É ISSO?
PELAS GALÁXIAS...
É O ESPAÇOPORTO!
NUNCA VAMOS FUGIR A TEMPO!
AJUSTA SEU TRAJE PRO ESPAÇO SIDERAL.
QUÊ?
SE NÃO DÁ PRA GENTE CONTORNAR OS DESTROÇOS...
...O NEGÓCIO É ATRAVESSAR!
TÁ FALANDO SÉRIO?!

ACHO BOM AVISAR...
TAK!
...SE ESCAPARMOS, SEREI SUA CÔNJUGE PRA SEMPRE.
COMBINA-DÍSSIMO!
K-TSSH!

SAMAYA! NÃO!

HNNGH!

WHUMP!

NNN...

AAAGGH!

NÃO! ASSIM NÃO DÁ!

TUDO TÁ ACONTECENDO RÁPIDO DEMAIS!

HNGH... COFF...
COFF... AH-HNN...
C-COF! CC...
AINDA... NÃO MORRI.
UM VIVA... PRO SISTEMA DE SUPORTE DE VIDA.

É ALTO PACA.
HNN... EU TÔ MUITO TONTO. URGH...
AGORA... VAMOS VER O QUE ME ESPERA.

NÃO...
XANDAR...
A TROPA...
NÃO PODE SER...

EEE! TEM ALGUÉM AÍ?
QUALQUER UM!
REGISTRO VERBAL OPERATIVO DA TROPA NOVA 11249-44396 / RICHARD RIDER.
EU... ESTIVE PRESENTE... NO ÚLTIMO DIA DA TROPA NOVA.
EU ESTAVA LÁ...
E AINDA CONTINUO VIVO DEUS ME AJUDE EU CONTINUO VIVO

SISTEMAS KREE/SKRULL
TERRITÓRIO EM LITÍGIO
DIA DA ANIQUILAÇÃO MAIS 18
--NÃO VOU AVISAR UMA SEGUNDA VEZ.
NÃO PRECISA AVISAR! AQUELES QUE VOCÊ MATOU PROVOCARAM ISSO! DISSERAM QUE, SE NÃO OBEDECÊSSEMOS, MORRERÍAMOS.
ERAM SÓ SKRULLS. E SKRULL BOM É SKRULL MORTO, CERTO?
DUZENTOS MIL MORTOS. ESTÁ NA HORA DO JULGAMENTO.
ERAM SÓ SKRULLS!
ELES INVADIRAM O ESPAÇO KREE! MERECIAM O QUE ACONTECEU!
ESPAÇO KREE PARA OS KREES. ESPAÇO SKRULL PARA OS SKRULLS. ESTE TERRITÓRIO ESTÁ EM LITÍGIO.
VIU? ELES ERRARAM.
NÃO CABE A VOCÊS DETERMINAR.
NÓS FOMOS FORÇADOS!
NÃO PODEMOS SER CONDENADOS POR ELIMINAR SKRULLS!
É VERDADE! NÃO PODEMOS!
VOCÊS FORAM ACUSADOS.
NÃO É JUSTO MESMO... ANTIGAMENTE, TINHA PRÊMIOS PELAS CABEÇAS DOS SKRULLS
PARE, RONAN!

?!
BONAN DOS KREES, VOCÊ ESTÁ PRESO...
...E SERÁ ENVIADO AO TRIBUNAL IMPERIAL, ONDE AGUARDARÁ JULGAMENTO PELOS CRIMES DE SEDIÇÃO CONTRA O IMPÉRIO KREE... QUE SEJA LONGO E PRÓSPERO.
O QUE TEM A DIZER?
ESSES DOIS FORAM ACUSADOS. VOCÊS CUIDAM DELES?
SIM.
MUITOS DE NÓS DISCORDAM DESSA ORDEM. VOCÊ NÃO ESTÁ--
NÃO DIGA MAIS NADA.
CUMPRA O SEU DEVER.
ISSO NÃO ME SURPREENDE..

SISTEMA LIMÍTROFE 001.
PROXIMIDADES DO AGLOMERADO DE ZANDAR...
DIA DA ANIQUILAÇÃO MAIS 15.
!!

SISTEMA KREE 224
BASE ESTELAR
YON-ROGG.
PRÓXIMO À
FRONTEIRA
SKRULL...
DIA DA ANIQUILAÇÃO
MAIS 13.
"--STAR-LYN ME CONTOU" ELE OUVIU NO COMUNICADOR "
"NÃO QUER DIZER NADA. O QUE MAIS SE FALA AÍ SÃO BOATOS."
"QUAL É A FUNÇÃO DESSE STAR-LYN?"
"ANALISTA DE INTELIGÊNCIA SECUNDÁRIO VOLTADO A APLICAÇÕES MILITARES."
"HMM UM FÃ DOS SKRULLS"
"SE HOUVESSE UMA GRANDE INCURSÃO NO ESPAÇO SKRULL NÓS LOGO SABERÍAMOS."
É VERDADE. O ALTO COMANDO NOS AVISARIA
BESTEIRA! NA MAIOR PARTE DO TEMPO, FICAMOS SOB FOGO CERRADO SEM SABER QUEM É O INIMIGO!
DOIS SISTEMAS SKRULLS INTEIROS SIMPLESMENTE SUMIRAM!
DIZEM QUE UMA SUPERARMA CHAMADA COLETOR DE LAMENTOS ESTÁ DESTRUINDO PLANETAS SKRULLS INTEIROS..
. MAS OS SKRULLS AINDA NÃO DISSERAM NADA.
POR QUE ISSO É RUIM? MELHOR QUE UM TRANSMORFO MORTO, SÓ UM BILHÃO DE TRANSMORFOS MORTOS.
É VERDADE
ESSE STAR-LYN NÃO FALOU NADA SOBRE A FORNALHA? SE ESVAZIAREM AQUELES CASULOS DE CONTENÇÃO, VAI SER UM CAOS.
ISSO É PROBLEMA DA TROPA NOVA.
PRA MIM, TUDO NÃO PASSA DE BOATO.
PODE SER MAS EU ADORARIA SE A PARTE DO EXTERMÍNIO DE SKRULLS FOSSE VERDADE.

SISTEMA LIMÍTROFE 001.
ANTIGA ÓRBITA DO AGLOMERADO DE ZANDAR.
DIA DA ANIQUILAÇÃO MAIS 15.
--AMPLIANDO O PERÍMETRO DEFENSIVO PARA TODO O SISTEMA ORBITAL.
GRADE ÉGIDE ACIONADA.
INICIAR PROTOCOLOS DE SUPRIMENTO E SUPORTE.
SITUAÇÃO DA ONDA DE ANIQUILAÇÃO: HIBERNANTE.
CHEGADA DE COMUNICAÇÃO PRIORITÁRIA EM TRANSMISSÃO CEREBRAL. NÍVEL: MONÁRQUICA.
AMADO...

RELATE!
HMM... QUE *RUDE*. NENHUMA DOÇURA PARA UMA DE SUAS RAINHAS?
RELATE!
K-KKK... NADA DE DOÇURA...
O SISTEMA LIMÍTROFE FOI ARRASADO
RESISTÊNCIA: MÍNIMA. A POUCA QUE EXISTIA FOI INÚTIL.
AS PERDAS DA ONDA DE ANIQUILAÇÃO FORAM 13,04% *ABAIXO* DA ESTIMATIVA TÁTICA
VEJA COMO O SERVIMOS COM DEVOÇÃO.
ESSES MUNDOS SÃO CHEIOS DE RECURSOS, QUE AGORA SERVIRÃO À *SUA* CAUSA. KK-KKK...
SUA AMADA ERÁDICA, PRIMEIRA CONCUBINA, O SERVIU BEM.
AS FORÇAS PRIMÁRIAS PERMANECEM HIBERNANTES À ESPERA DE REABASTECIMENTO DE RECURSOS. A ARMADA ESTÁ A APENAS 2.08 CIRCUITOS HIPERESPACIAIS DO *SISTEMA SKRULL*.
RAWWCH!
EU PROVO MINHA DEVOÇÃO EM COMBATE, SENHOR. ORO PELO DIA EM QUE APENAS *EU* SEREI SUA RAINHA. KK-KKK...

TODOS SERVEM AO ANIQUILADOR!
MINHA VONTADE E MEUS DESÍGNIOS NÃO SERÃO NEGADOS!
CONTINUA...

INFORMAÇÕES E DESIGN DA BASE DE DADOS DA MENTE GLOBAL POR MIKE RAICHT & PATRICK McGRAW

MENTE GLOBAL DE XANDAR
TROPA NOVA
BANCO DE DADOS

TROPA NOVA

ASSUNTO: TROPA NOVA

GALÁXIA: ANDRÔMEDA

STAR SYSTEM: TRANTA

FUNÇÃO DA TROPA NOVA: FORÇA DE PAZ UNIVERSAL

PLANETA DE OPERAÇÕES: o Aglomerado de Xandar é composto por asteróides interconectados que abrigam, sob imensas redomas, as cidades que sobreviveram à destruição do planeta Xandar original.

RAÇAS: várias

POPULAÇÃO: sofrendo intenso cataclismo populacional / número de sobreviventes desconhecido / calculando

LÍDER/ESTRUTURA POLÍTICA: MENTE GLOBAL DE XANDAR A Mente Global, também conhecida como Computadores Vivos de Xandar, é a fonte primária de conhecimento e energia em Xandar. Responsável por todas as decisões a respeito do uso da Tropa Nova, é composta pelo intelecto e conhecimento acumulados de todos os xandarianos falecidos.

INIMIGOS PRIMÁRIOS: Skrulls, espectros, lufomóides, badoons

ALIADOS: Shiars, terráqueos, inúmeros planetas amantes da paz

TALENTOS NATURAIS: Vários

FORÇA NOVA: Todos os membros da Tropa Nova são imbuídos da Força Nova pela Mente Global. Essa energia lhes concede a capacidade de voar, superforça e conexão direta com a própria Mente Global. Integrantes mais experientes da corporação têm acesso a poderes maiores, que incluem a abertura de portais estelares, disparos energéticos e a liberação de uma breve rajada eletromagnética.

UNIFORME DA TROPA NOVA: O uniforme protege o usuário do vácuo espacial, bem como de intenso calor. Também lhe garante cerca de seis horas de ar respirável.

HISTÓRICO DA TROPA NOVA: Originalmente, era a força militar de Xandar. Liderada pelo Centurião Nova Primordial, a Tropa era composta por 500 xandarianos antes de ser destruída por Zorr dos Lufomóides.

Com a subseqüente reestruturação das cidades remanescentes de Xandar numa série de asteróides interconectados, a Tropa Nova foi reformulada e seus integrantes comprometeram-se solenemente a assumir um papel mais ativo no universo. Usando a Mente Global como guia, os sobreviventes xandarianos optaram por explorar e proteger não apenas Xandar, mas também o resto da Galáxia de Andrômeda e a Via Láctea contra eventuais ameaças.

A Tropa travou longas batalhas contra os lufomóides, skrulls e espectros, emergindo vitoriosa em todos os conflitos, ainda que com grande dificuldade e perda de vidas xandarianas.

MENTE GLOBAL DE XANDAR
TROPA NOVA
BANCO DE DADOS

ANIQUILADOR - A MORTE ENCARNADA

ASSUNTO: ANIQUILADOR

NÍVEL DE AMEAÇA: UNIVERSAL

LOCALIZAÇÃO E STATUS: cidadão de Artros, planeta no setor 17A da Zona Negativa. Auto-intitulado regente da Zona Negativa

INDICIAMENTOS: genocídio, escravização, assassinatos em massa, Crimes contra a paz

QUADRANTE DOS CRIMES: ZONA NEGATIVA e VIA LÁCTEA (ver também Terra e Quarteto Fantástico). Para contato com a Terra, usar operativo da Tropa Nova 11249-44396, Richard Rider, terráqueo.

NÍVEL DE AMEAÇA: UNIVERSAL (Expandido). O Aniquilador é um megalomaníaco da mais alta estirpe. Se escapasse da Zona Negativa e entrasse em nosso universo, seria um criminoso de categoria Alfa, exigindo a convocação de toda a Tropa Nova para assegurar sua neutralização.

PROCEDIMENTOS DE CONTENÇÃO & REABILITAÇÃO:

- A Mente Global considera a execução sumária à primeira vista uma solução aceitável para a Tropa Nova.
- Adendo: o Aniquilador tem a capacidade de regenerar seu corpo. Sendo assim, exterminá-lo é extremamente difícil. Algumas informações levam a crer que pode haver mais de uma entidade (Aniquili) compondo o organismo conhecido como Aniquilador.
- A Fornalha seria uma área de contenção ineficaz para alguém tão poderoso quanto o Aniquilador.
- Deportação para a Zona Negativa é o método mais próximo de se atingir os resultados desejados.

BASTÃO DE CONTROLE CÓSMICO: capaz de acumular uma vasta quantidade de energia cósmica. Com ele, pode-se de alterar a estrutura atômica da matéria em novas configurações ou manipular outras energias poderosas. Também garante ao proprietário ampliação no tempo de vida.

HISTÓRICO: esporos modificados por engenharia genética oriundos do planeta Tyranna evoluíram para um ser insectóide conhecido como Aniquilador. Por meio da ciência tyranniana, a entidade amplificou sua inteligência até a genialidade. Seu novo intelecto facilitou a criação do Bastão de Controle Cósmico — a poderosa arma que permitiu ao Aniquilador conquistar 90% do território conhecido da Zona-N.

Obcecado com a própria mortalidade, o Aniquilador busca um meio de obter a vida eterna. Em sua loucura, vê todas as coisas vivas como ameaças em potencial à sua existência, o que, por sua vez, o leva a tentar destruí-las.

THANOS

ASSUNTO: THANOS

NÍVEL DE AMEAÇA: UNIVERSAL

LOCALIZAÇÃO E STATUS: exilado de Titã, lua de Saturno. Paradeiro atual desconhecido

INDICIAMENTOS: genocídio universal, assassinatos em massa, roubo cósmico, escravização, crimes contra a paz, eliminação da realidade

QUADRANTE DOS CRIMES: o universo conhecido e possivelmente outros além

NÍVEL DE AMEAÇA: UNIVERSAL. Thanos é dedicado a erradicar toda vida. É obcecado pela Senhora Morte, entidade interdimensional que rege os mortos. Thanos é um criminoso categoria Alfa, exigindo a convocação de toda a Tropa Nova para assegurar sua neutralização.

ADENDO: o comportamento recente de Thanos tem sido de difícil catalogação. Dados adicionais são necessários para a formulação de um novo padrão de comportamento. Sugere-se a reação-padrão.

PROCEDIMENTOS DE CONTENÇÃO & REABILITAÇÃO:

- Thanos não pode ser contido facilmente. Em virtude de suas transgressões passadas, a Mente Global considera a execução sumária à primeira vista uma solução aceitável para a Tropa Nova.
- A Fornalha é possivelmente a única prisão eficiente para Thanos.
- Nota: Thanos valeu-se freqüentemente dos Thanosi, cópias inexatas de si mesmo criadas por uma combinação de clonagem, feitiçaria e tecnologias desconhecidas. Não se sabe ao certo quantas delas ainda existem.
- Banimento desta realidade não é eficaz, uma vez que Thanos é capaz de viagens interdimensionais.

HABILIDADES NATURAIS: como um eterno de Titã, Thanos está, por natureza, nos níveis mais elevados de poder. Implantes biônicos alteraram suas capacidades inatas, tornando seu nível de poder atual desconhecido/incalculável. Thanos sintetiza energia cósmica para diversas funções, entre as quais manobras ofensivas e defensivas. Embora não envelheça e seja praticamente indestrutível, o maior perigo está em seu prodigioso intelecto.

HISTÓRICO: Thanos é um eterno nascido na lua Titã, de Saturno. Quando criança, tornou-se obcecado pela morte. Já adulto, roubou uma nave estelar e viajou pelo cosmo recrutando um exército. Retornou a Titã apenas para destruir grande parte do lugar, fazendo milhares de vítimas. Declarou-se, então, regente de Titã.

Durante um período, Thanos concentrou-se em conquistar o universo. Após conhecer a Senhora Morte, personificação da morte, e tomá-la como companheira, devotou-se à destruição de toda a vida. Fez isso por amor.

Thanos fez incontáveis tentativas de destruir o universo. Embora tenha tido momentos de nobreza, eles sempre acabaram empalidecidos por um retorno a seu passado destrutivo.

Recentemente, Thanos embarcou numa peregrinação de auto-avaliação e viajou até a Cascata Energética Triturante (ver Fornalha / Cascata Energética Triturante). Há rumores de que ele se reuniu com seu amor perdido, a Morte, agora disfarçada como uma menina. Suas atuais motivações e objetivos são desconhecidos.

MENTE GLOBAL DE XANDAR
TROPA NOVA
BANCO DE DADOS

ONDA DE ANIQUILAÇÃO

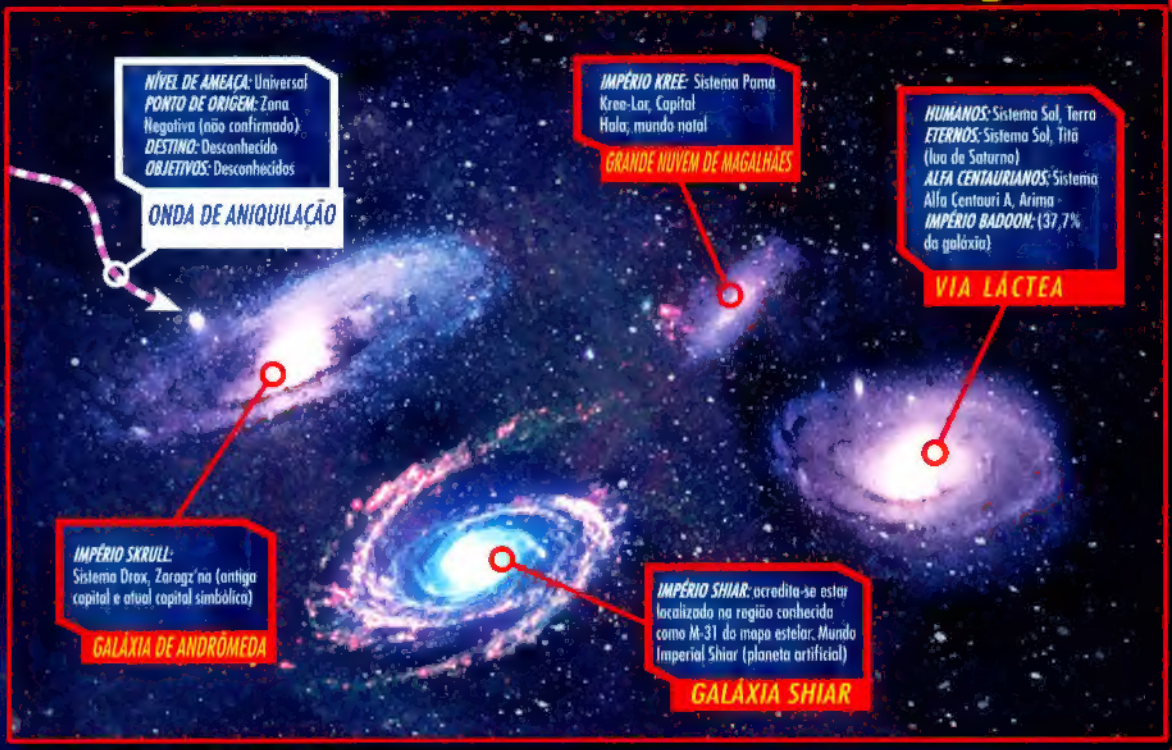

GALÁXIA DE ANDRÔMEDA

IMPÉRIO SKRULL: constituído por quase mil mundos, o Império Skrull era uma monarquia totalitária regida por um imperador ou imperatriz. Recentemente, o Mundo Imperial Skrull, sua capital, foi consumido por Galactus, levando o império a um estado de instabilidade, com vários pretensos regentes disputando o cargo de imperador.

Zaragz'na é o atual centro cultural do Império Skrull.

No momento, a Onda de Aniquilação viaja através da Galáxia de Andrômeda e parece ser apenas uma questão de tempo até que alcance o Império Skrull.

OBSERVAÇÃO: os skrulls são agora governados por um sistema de líderes militares que controlam vastos territórios. A maioria deles mantém, na melhor das hipóteses, relações pouco amistosas com seus vizinhos.

OBSERVAÇÃO: se colocassem de lado suas diferenças, os líderes militares skrulls poderiam ser capazes de deter a Onda de Aniquilação. Não ocorrendo tal união, eles serão destruídos.

GRANDE NUVEM DE MAGALHÃES

IMPÉRIO KREE: espalhado por mais de mil mundos, o Império Kree era governado como uma ditadura militar pelo computador orgânico conhecido como Inteligência Suprema.

Aparentemente, houve algum tipo de mudança política de grande porte no governo kree. Kree-Lar, a capital, está sob pesadas críticas, enquanto a nova dinastia regente de Hala, o mundo natal kree, clama por uma revolução. No momento, não há dados suficientes para determinar se o povo kree está ou não preparado para esse tipo de mudança radical.

Não se sabe ao certo se a Onda de Aniquilação atacará o Império Kree. Até a presente data, traçando uma linha a partir da Cascata Energética Triturante e seguindo o curso atual da Onda, é provável que ela e os krees entrem em conflito.

VIA LÁCTEA

ALPHA CENTAURI: é um planeta pacífico e de guerreiros honrados. Se convocado, pode se provar um aliado útil.

TERRA: constituída por múltiplos governos fragmentados, a Terra só representa uma ameaça ao resto do universo em virtude da enorme abundância de superseres que lá vivem. Recentemente, um evento acarretou a perda de poderes numa vasta parcela de sua população mutante, tornando o planeta um inimigo bem menos formidável.

Aparentemente, a Terra está na rota da Onda de Aniquilação. Para alcançar o planeta, no entanto, a Onda tem de atravessar o coração do Império Skrull, passar por uma vasta área do território kree e por boa parte da Via Láctea.

Com sua recente perda de mutantes superpoderosos, a Terra dificilmente será capaz de se defender se a Onda de Aniquilação chegar.

ETERNOS/TITÃS: : a misteriosa raça dos titãs tem como base o sistema solar da Terra.

A FORNALHA

Dois membros dessa espécie podem estar profundamente interessados neste conflito — Thanos foi visto na Cascata Energética Triturante pouco antes do Dia da Aniquilação. É plausível que esteja, de alguma forma, conectado à Onda de Aniquilação. Drax, o Destruidor, estava em Xandar quando o local foi atacado. Como ele é praticamente uma força invulnerável de destruição, é pouco provável que tenha encontrado seu fim. A filha de Drax, Serpente da Lua, está entre os titãs e poderia persuadi-los a entrar em ação. Isso, no entanto, dependeria da sobrevivência de Drax e de sua capacidade de entrar em contato com a filha.

Com a desordem nos sistemas de comunicação, é pouco provável que Drax — ou qualquer um — seja capaz de contatar os titãs em busca de ajuda.

INUMANOS: esta ultrapoderosa, mas pouco numerosa raça é completamente isolada. Seu paradeiro atual é desconhecido. Boatos de uma crescente tensão com a Terra podem se mostrar um obstáculo se a ajuda deles for necessária.

IMPÉRIO BADOON

Os badoons são uma raça beligerante que controla 37,7% da Via Láctea. São extremamente hostis e nada confiáveis. Só devem ser contatados em busca de auxílio se a sobrevivência dos próprios badoons estiver ameaçada.

GALÁXIA SHIAR

IMPÉRIO SHIAR: uma monarquia pacífica a maior parte do tempo, o Império Shiar é governado do Mundo Imperial Shiar pela imperatriz Lilandra Neramani. Ela comanda a Guarda Imperial, um grupo de seres particularmente poderosos reunidos de vários pontos da Galáxia Shiar.

Recentemente, os shiars concentraram-se na Força Fênix e nos terrestres mais capazes de manipular seu poder, como a família terrestre denominada Grey.

No momento, não se sabe se o Império Shiar corre o risco de enfrentar a Onda de Aniquilação. Aparentemente, os shiars estão fora do curso atual da Onda. Com o foco dos shiars voltado para outro lugar, um pedido de auxílio provavelmente não será respondido.

Com tamanha força devastadora rasgando o espaço, os sistemas de transporte estão inativos. Viagens intergalácticas estão suspensas. Mesmo que a imperatriz Lilandra pudesse enviar tropas, elas quase certamente chegariam tarde demais para ajudar.

ASSUNTO: A FORNALHA, NA CASCATA ENERGÉTICA TRITURANTE

GERENCIAMENTO: a Fornalha é dirigida por um consórcio pangaláctico e por voluntários de sociedades em busca de paz espalhadas pelo universo.

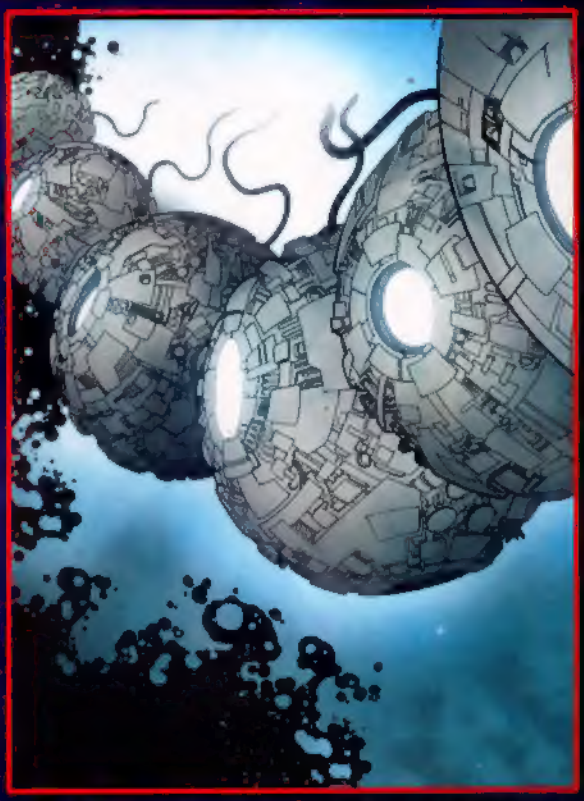

CLÉRIGOS: realizam a manutenção das tarefas religiosas. São reservados a respeito das origens e sobre o que realmente existe sob a superfície das esferas da Fornalha.

TROPA ÔMEGA: força de paz pangaláctica que ajuda a entregar os criminosos na Fornalha e dá apoio aos clérigos.

POPULAÇÃO: prisioneiros e equipe mínima de apoio. Varia constantemente em virtude das difíceis condições de vida e da alta taxa de mortalidade.

HISTÓRICO & FUNÇÕES: FUNÇÃO PRIMÁRIA — Prisão de segurança máxima. O índice de mortalidade dos detentos é de 99,999% e a expectativa de vida dos prisioneiros não ultrapassa três anos.

FUNÇÃO SECUNDÁRIA: estação de distribuição de força. As esferas drenam energia da Cascata Energética Triturante para abastecer sociedades espalhadas pelo universo.

Nada se sabe sobre a criação da Fornalha ou sua função original. As instalações foram descobertas milênios atrás pelos clérigos, que hoje fazem sua manutenção.

TECNOLOGIA: nanossentinelas são injetados na corrente sanguínea dos detentos para policiar a população. Qualquer prisioneiro que tente fugir é paralisado ou morto por eles.